

Hauri do Brasil  
Av. Jabaquara, 1907  
São Paulo - SP  
(11) 5589.1164  
www.hauri.com.br  
suporte@hauri.com.br



## Manual de instalação do VISMS 3.0



1. Esta é a tela de instalação do Hauri. Começaremos instalando o Banco de Dados, esta ferramenta é utilizada para se obter diversos tipos de relatórios. **IMPORTANTE:** Após a instalação do DBMS será necessário reinicializar o servidor!  
Caso opte por não utilizar esta ferramenta do Hauri, passe para o próximo passo.



2. Selecione a opção **Setup Server**.

Hauri do Brasil  
Av. Jabaquara, 1907  
São Paulo - SP  
(11) 5589.1164  
www.hauri.com.br  
suporte@hauri.com.br



**ViRobot ISMS Server 3.0 Setup**

**License Agreement**  
Please read the following license agreement carefully.

Press the PAGE DOWN key to see the rest of the agreement.

ViRobot ISMS Server 3.0 and its associated copyright are under Hauri Inc, protected by the copyright law of Korea and International copyright treaty.

Therefore, user cannot reproduce the software more than one for use. Moreover, the contents may not be reproduced, photocopied, stored in a retrieval system, or transmitted without the prior written consent of Hauri Incorporated.  
(In case of Network product, the contents may be reproduced as many as the amount of users permitted.)

You read, understand all contents of this agreement, admit the contract, and agree that

Do you accept all the terms of the preceding License Agreement? If you select No, the setup will close. To install ViRobot ISMS Server 3.0, you must accept this agreement.

InstallShield

< Back Yes No

3. Leia a licença de contrato e clique na opção **YES**.

**ViRobot ISMS Server 3.0 Setup**

**Customer Information**  
Please enter your information.

Please enter your name, the name of the company for which you work and the product serial number.

User Name:  
Suporte

Company Name:  
Hauri do Brasil

License Key:  
V1234567-123456-123456

InstallShield

< Back Next > Cancel

4. Preencha os campos com os dados de sua empresa e insira a chave de licença que lhe foi fornecida. Clique **NEXT**.

Hauri do Brasil  
Av. Jabaquara, 1907  
São Paulo - SP  
(11) 5589.1164  
www.hauri.com.br  
suporte@hauri.com.br

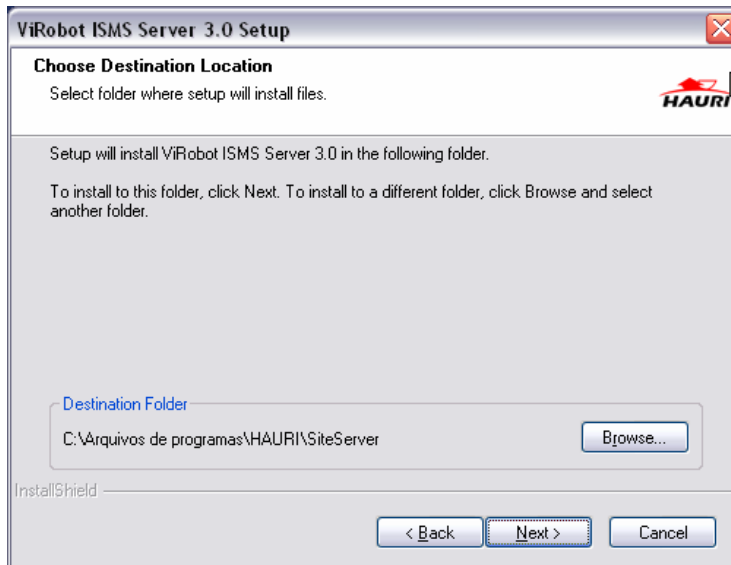

5. Selecione o local onde o VISMS será instalado e clique NEXT.



6. Confira os dados e clique NEXT.

Hauri do Brasil  
Av. Jabaquara, 1907  
São Paulo - SP  
(11) 5589.1164  
www.hauri.com.br  
suporte@hauri.com.br

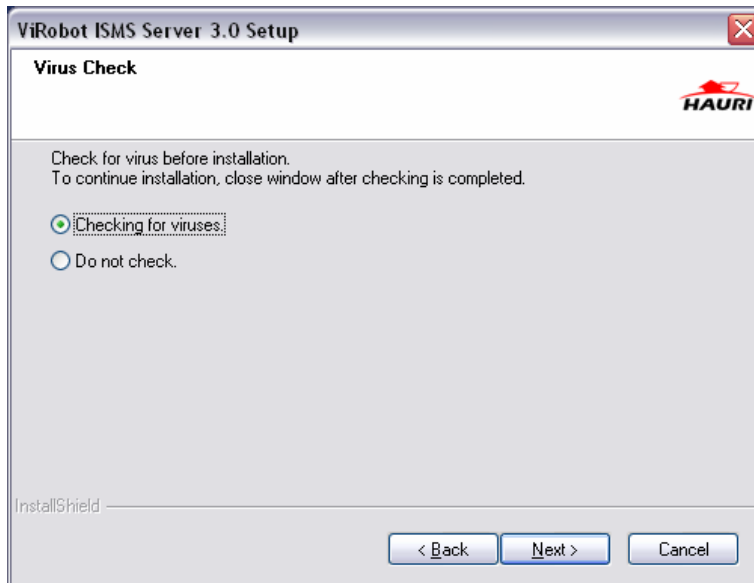

7. Nesta parte temos a opção de checar a existência de vírus. É aconselhável que isso seja feito. Se você preferir uma instalação mais rápida, selecione a opção **Do not check** e clique **NEXT**.

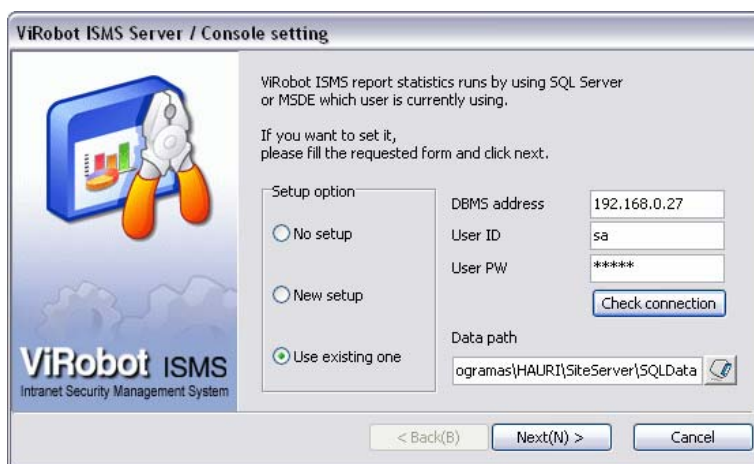

8. Aqui iremos configurar o endereço do Banco de Dados. **Caso tenha optado por não instalar o DBMS vá para o próximo passo.** Em **DSMS address** coloque o ip do servidor onde está sendo instalado o VISMS. Em **Data path** coloque o seguinte caminho: C:\Arquivos de programas\HAURI\SiteServer\SQLData. Clique em **Check connection** e em seguida **NEXT**.

Hauri do Brasil  
Av. Jabaquara, 1907  
São Paulo - SP  
(11) 5589.1164  
www.hauri.com.br  
suporte@hauri.com.br



9. Deixe as duas opções seleccionadas e clique **NEXT**.

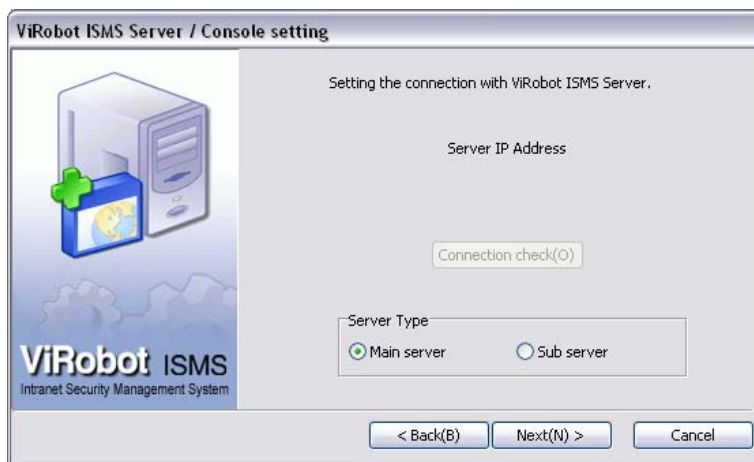

10. Temos dois tipos de instalação. Em **Main server** o servidor buscará as atualizações na internet. Em **Sub server** o servidor buscará as atualizações em um servidor principal, coloque o endereço ip do servidor principal clique em **Connection check** e em seguida **NEXT**.

Hauri do Brasil  
Av. Jabaquara, 1907  
São Paulo - SP  
(11) 5589.1164  
www.hauri.com.br  
suporte@hauri.com.br



ViRobot ISMS Server / Console setting



Type user's information.

Name(N):

Department name(D):

Phone number(T):

Admin registration

ID:

Password:

Password confirm:

< Back(B)   Next(N) >   Cancel

ViRobot ISMS  
Intranet Security Management System

11. Preencha as informações necessárias e clique **NEXT**. Aguarde o processo de instalação.

ViRobot ISMS Server 3.0 Setup

**Activate your software Product**



To complete installation, your software product must be activated.

Activate your software Product

InstallShield

< Back   Next >   Cancel

12. Selecione a opção **Activate your software Product** e clique **NEXT**.

**NOTA: A chave só pode ser ativada UMA vez. Caso contrário ela será bloqueada e será necessário entrar em contato com o suporte.**

Hauri do Brasil  
Av. Jabaquara, 1907  
São Paulo - SP  
(11) 5589.1164  
www.hauri.com.br  
suporte@hauri.com.br



13. Clique em **Finish** para encerrar a instalação.

**Fernando Henrique**